

**HOTELS**  
**TARIFA SUITES**

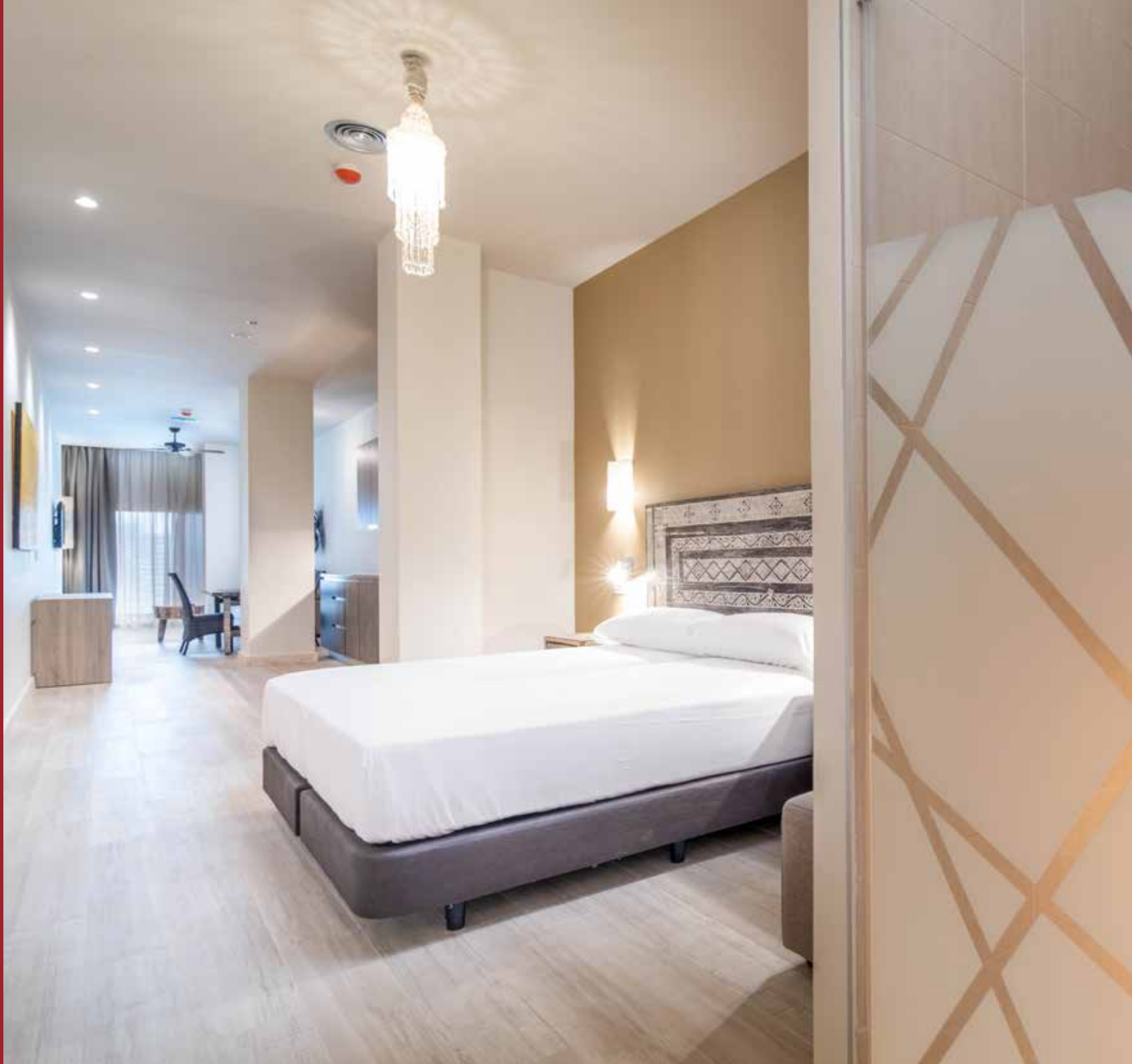

*Experiencias*  
**INOLVIDABLES**

# Q HOTELS

---



---

# APARTAMENTOS



**PLAYA DE LOS LANCES**

**PUERTA DE JEREZ**

Playa Los Lances a 7 minutos

Puerta de Jerez a 5 minutos

**HOTELS  
TARIFA SUITES**

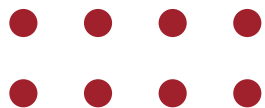

## TARIFA SUITES

### *Ubicación privilegiada*

Los estudios Tarifa Suites están situados en una zona residencial de Tarifa que ofrece una ubicación perfecta para conocer toda la región, nuestro destino o disfrutar de los deportes náuticos de la zona, para los que las condiciones son de las mejores a nivel mundial.

Desde los apartamentos puedes llegar caminando a la emblemática Puerta de Jerez en tan solo 5 minutos y a la Playa de Los Lances en 7, lo que te permite disfrutar tanto del encanto del casco histórico como del mar sin necesidad de vehículo.

# Playas de Tarifa

**UN ENTORNO INIGUALABLE. PLAYAS VÍRGENES, DE AGUAS POCO PROFUNDAS Y ARENA BLANCA.**

Con más de 200 kilómetros de arena fina y dorada, la Costa de la Luz se extiende a lo largo del litoral atlántico más meridional de Europa, ofreciendo un entorno natural de una belleza única. Este enclave privilegiado, aún por descubrir por muchos, goza de 330 días de sol al año y unas temperaturas suaves que invitan a disfrutar del aire libre en cualquier época. No es solo un destino de Sol y Playa: es el refugio perfecto para quienes valoran la tranquilidad, la privacidad y la autenticidad de sus extensas playas vírgenes, donde la naturaleza se muestra en su estado más puro.

Entre ellas, destaca la Playa de Bolonia, una de las últimas playas vírgenes del sur de Europa. Bolonia es un paraíso de aguas cristalinas, dunas monumentales y un entorno natural protegido que invita a desconectar por completo. Muy cerca se encuentran las impresionantes ruinas de Baelo Claudia, una antigua ciudad romana a orillas del mar que añade un valor histórico y cultural único a esta joya costera. Naturaleza, historia y calma se dan la mano en un entorno que aún conserva su esencia salvaje e intacta.

---





# Playas de Tarifa

Destacan entre ellas arenas de primera categoría como Los Lances, Punta Paloma y Torre de la Peña. Perfectamente acondicionadas para su disfrute natural así como para la práctica de diversos deportes de agua, o playas de carácter más natural como la ensenada de Bolonia, monumento natural con su majestuosa duna de más de 30 metros de altura.

La Playa de Los Lances, situada cerca de los apartamentos Tarifa Suites, es una de las más icónicas del municipio. Con su extenso arenal dorado, aguas limpias y vistas inigualables al Estrecho, se ha convertido en un punto de encuentro para amantes del kitesurf, windsurf y quienes buscan atardeceres inolvidables. Además, su cercanía al núcleo urbano la convierte en una opción ideal tanto para quienes desean pasar el día en la playa como para quienes buscan combinar mar y ocio en una misma jornada.

En este marco se pretende implantar un nuevo concepto de alojamiento turístico. El concepto es un hotel en régimen de apartamentos turísticos dirigido a un público diverso que pueda disfrutar de toda la diversidad que ofrecen Tarifa y su entorno.

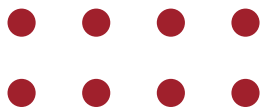

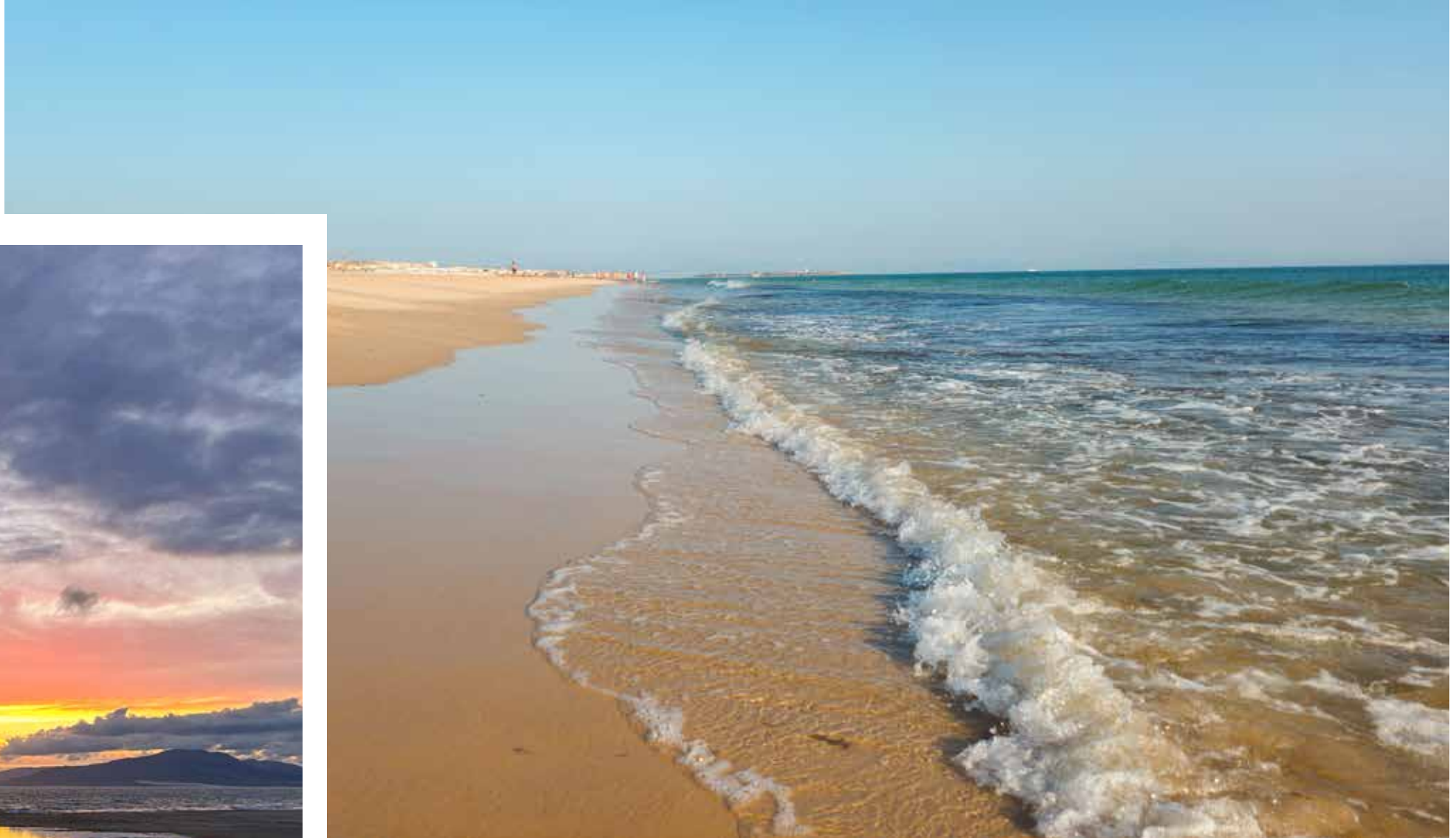



## Conexiones

Pertenecientes a la Costa de la Luz, las playas de Tarifa se localizan en su zona más meridional. Al sur del sur, fuera de otros círculos más explotados turísticamente.

Su accesibilidad queda garantizada a través de carreteras, puertos y aeropuertos, dando servicio tanto al turista nacional, como al internacional, particularmente a través de los puertos y aeropuertos de Gibraltar, Málaga, Sevilla y Jerez, con los que habitualmente operan tour-operadores de todo el mundo.

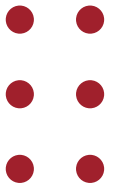

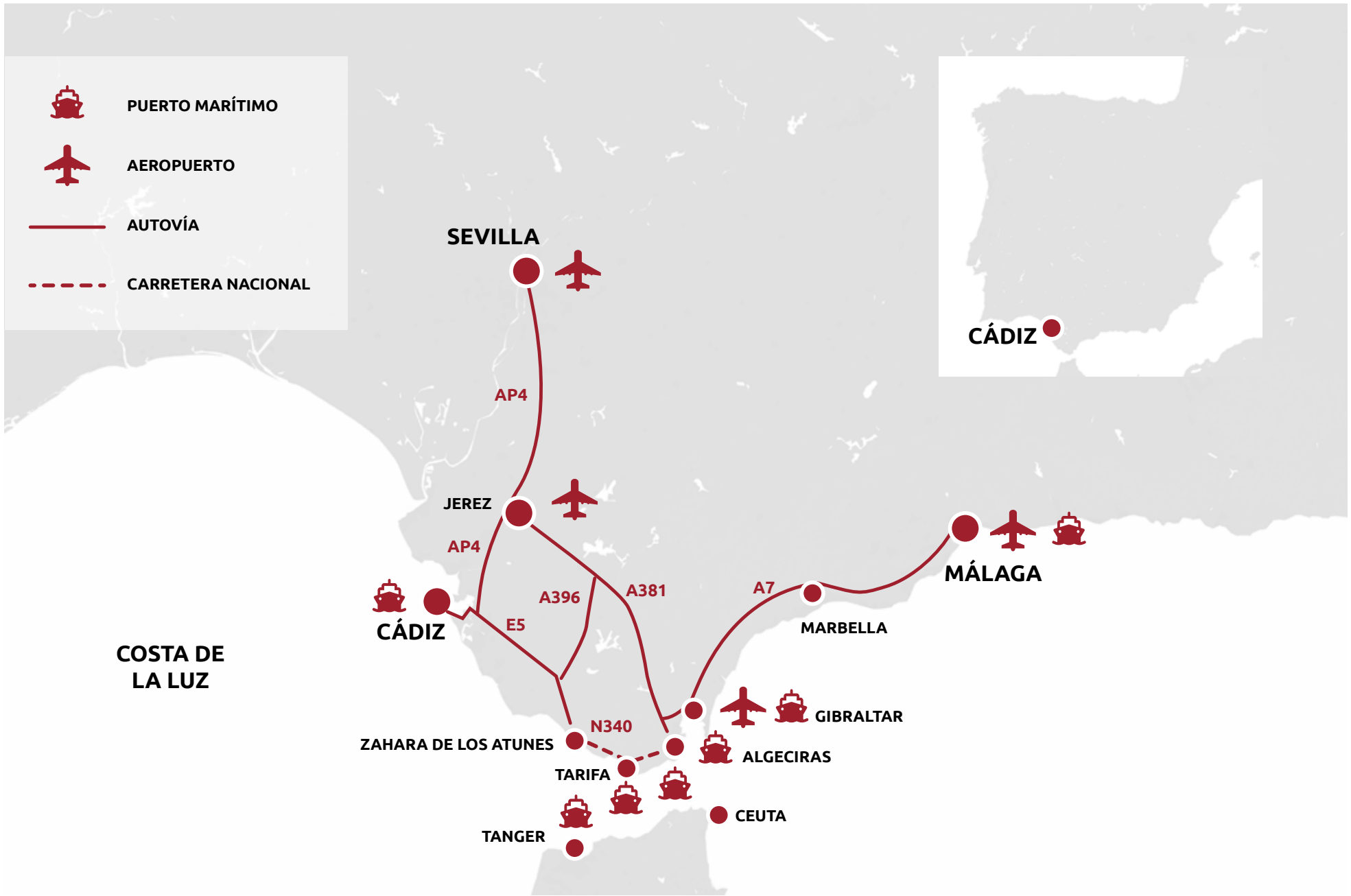

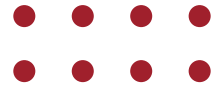

## Entorno

Tarifa no es solo un destino, es una forma de vida. Situada en el punto más meridional de Europa, donde el Atlántico y el Mediterráneo se dan la mano, esta joya gaditana se ha convertido en un paraíso para los amantes del mar, la naturaleza y la autenticidad.

Aquí, el paisaje te abraza con playas salvajes de arena blanca, dunas que parecen sacadas de un sueño y puestas de sol que detienen el tiempo. Es la capital del viento, sí, pero también del espíritu libre, del deporte al aire libre y del respeto por el entorno.

Tarifa vibra con energía. Es el hogar del kitesurf y el windsurf, donde cada día es perfecto para deslizarse sobre las olas o iniciarse en deportes náuticos con instructores de primer nivel. Pero también es el punto de partida ideal para rutas en bici, senderos por el Parque Natural del Estrecho, paseos a caballo por la playa o excursiones para avistar del finés y ballenas en libertad.

Si prefieres el sosiego, Tarifa también es tu lugar. Las callejuelas de su casco histórico — blanco, bohemio, lleno de vida y buen gusto— te invitan a perderte sin prisas. Sus cafés, tiendas artesanas y terrazas con vistas al mar ofrecen un ambiente relajado, perfecto para desconectar del mundo.

Aunque el verano aquí tiene una magia especial, Tarifa es destino todo el año. Su clima suave, su luz inigualable y una agenda cultural que no descansa convierten cada estación en una experiencia distinta. Desde mercadillos y festivales hasta retiros de yoga o escapadas gastronómicas, siempre hay algo nuevo por descubrir.

Y si lo que buscas es inspiración, Tarifa te la da a manos llenas. Aquí nacen proyectos, se escriben libros, se reencuentran las almas. Porque Tarifa no solo se visita: se siente, se vive, se queda contigo.



# Estudio

Estudios estándar de 30 m2 están preparados para el alojamiento de dos personas, cuentan con salón-dormitorio con cocina integrada y baño independiente. Están equipados con cama doble de 180 cm (con opción de separar en dos camas de 90 cm), televisor de pantalla plana, armario-ropero, cocina americana equipada con horno-microondas, placa de inducción, nevera, lavadora y todo el menaje necesario para la preparación y consumo de alimentos.

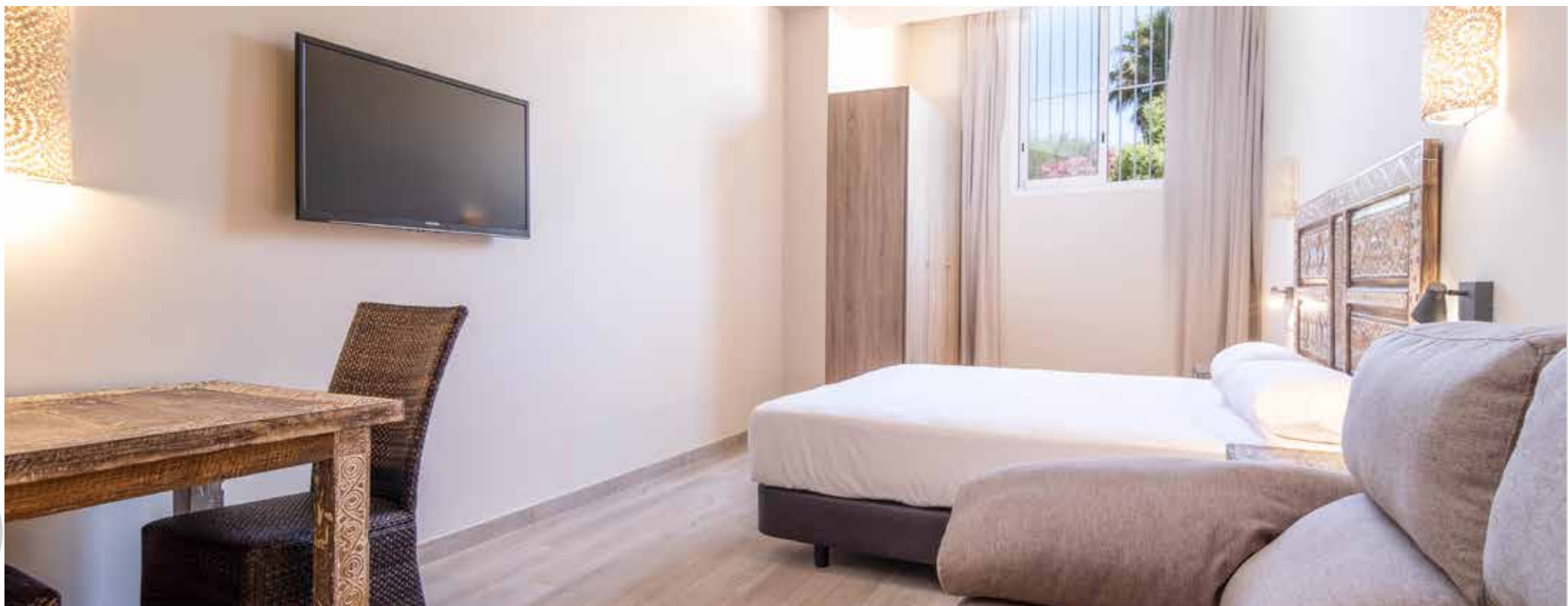







## *Estudio superior*

Estudios superiores de 70 m2 con gran amplitud, cuentan con terraza, están preparados para el alojamiento de dos personas, disponen de salón-dormitorio con cocina integrada y baño independiente. Están equipados con cama doble de 180 cm (con opción de separar en dos camas de 90 cm), televisor de pantalla plana, armario-ropero, cocina americana equipada con horno-microondas, placa de inducción, nevera, lavadora y todo el menaje necesario para la preparación y consumo de alimentos.



HOTELS  
TARIFA SUITES



Calle Fernan Pérez Portocarrero, nº1  
11380 – Tarifa (Cádiz)  
[info@tarifasuites.com](mailto:info@tarifasuites.com)  
Tel. (+34) 689 25 06 74